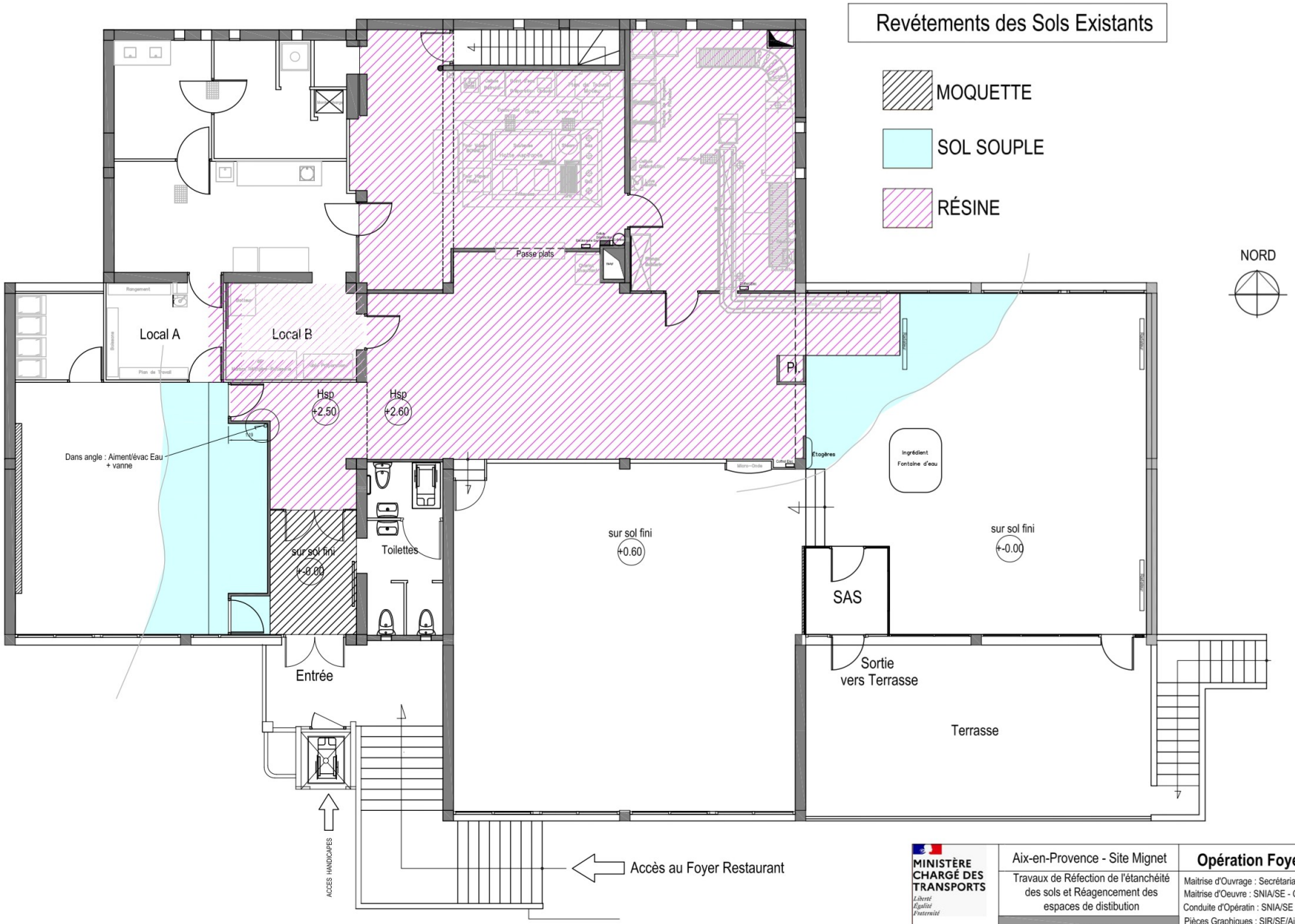

MINISTÈRE CHARGÉ DES TRANSPORTS
Liberté
Égalité
Fraternité

dgac direction générale de l'Aviation civile

Aix-en-Provence - Site Mignet

Travaux de Réfection de l'étanchéité des sols et Réagencement des espaces de distibution

Plan État Existant
Différents revêtements de Sols

Opération Foyer Restaurant

Maitrise d'Ouvrage : Secrétariat Général de l'Aviation Civ
Maitrise d'Oeuvre : SNIA/SE - GPI
Conduite d'Opératin : SNIA/SE - AMO/COP
Pièces Graphiques : SIR/SE/Aix

réf.	éch.	format	date
03	1/100	A3	10/06/2024